

# КП «Слобожанська центральна лікарня» Слобожанської селищної ради

*Підготовлено заступником селищного голови  
Оленою Вергейчик  
2023 рік*

КП «Слобожанська центральна лікарня»  
Слобожанської селищної ради

В ЦЕНТРІ УВАГИ

СЛОБОЖАНСЬКА ГРОМАДА

ЯКІСНА МЕДИЧНА ДОПОМОГА

ВИЩИЙ РІВЕНЬ АКРЕДИТАЦІЇ

КОМПЛЕКСНЕ МЕДИЧНЕ ОБСЛУГОВУВАННЯ

ЛІКАРНЯ ПЛАНОВОГО ЛІКУВАННЯ

СПЕЦІАЛЬНІ ПРОГРАМИ РЕАБІЛІТАЦІЇ

Тут дбають про ваше здоров'я

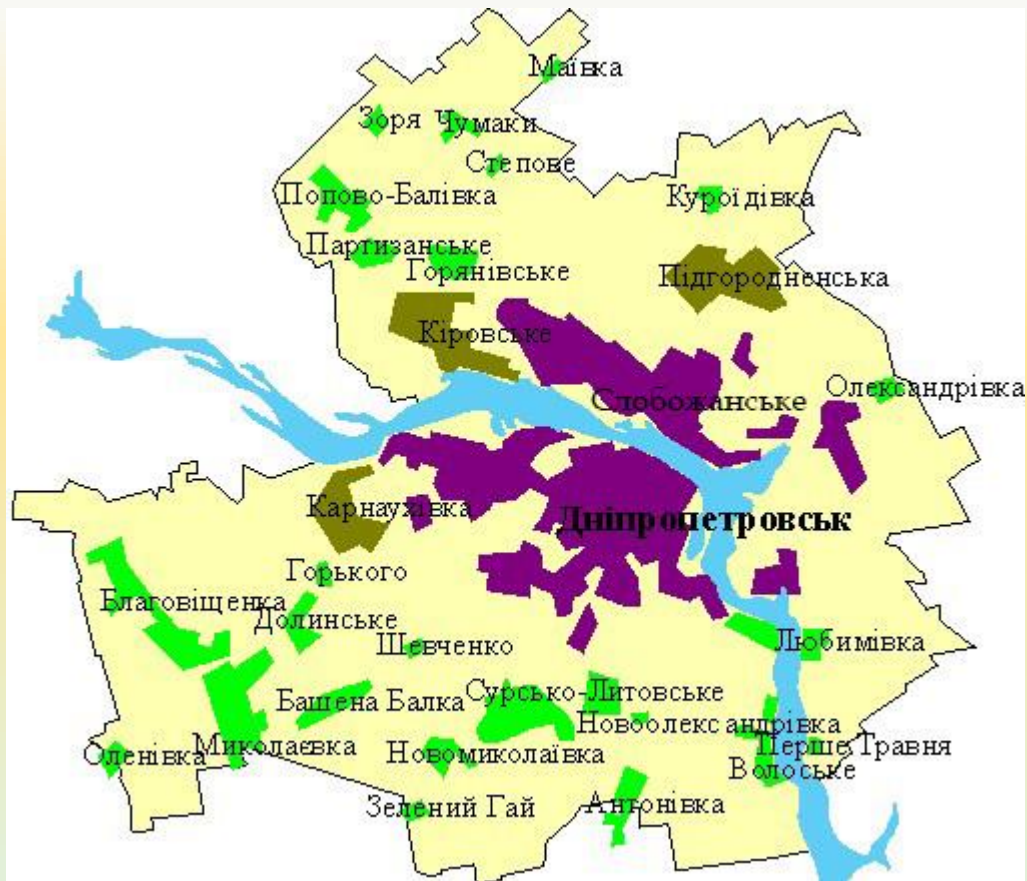

Поряд з тим лікарня надає допомогу:

- майже **11 тисячам** жителям міста Дніпро (за даними 2022 року)
- понад **12 тисячам** ВПО та військовослужбовців 8 громад Дніпровського району

Лікарня географічно розташована на території лівого берегу міста Дніпро, має доступне транспортне сполучення з іншими населеними пунктами Дніпровського району.

Загальна чисельність населення, що обслуговується лікарнею, на теперішній час складає **112 тисяч осіб**

**Лікарня надає медичну та реабілітаційну допомогу**

**89,5 тисячам жителів**

**8 громад Дніпровського району:**

- Слобожанська ТГ – 23,9 тис.,
- Підгородненська ТГ – 23,1 тис.,
- Обухівська ТГ – 11,7 тис.,
- Чумаківська ТГ – 4,5 тис.,
- Новоолександрівська ТГ – 10,5 тис.,
- Миколаївська ТГ – 6,5 тис.,
- Сурсько-Литовська ТГ – 5,7 тис.,
- Любимівська ТГ – 3,6 тис.

З урахуванням територіального розташування лікарня СПРОМОЖНА додатково взяти на обслуговування населення територіальних громад району загальною кількістю близько **48 тисяч громадян**

- Петриківської ТГ – 22,7 тис.,
- Царичанської ТГ – 14,2 тис.,
- Могилівської ТГ – 5,9 тис.,
- Китайгородської ТГ – 3,2 тис.,
- Ляшківської ТГ – 2,0 тис.

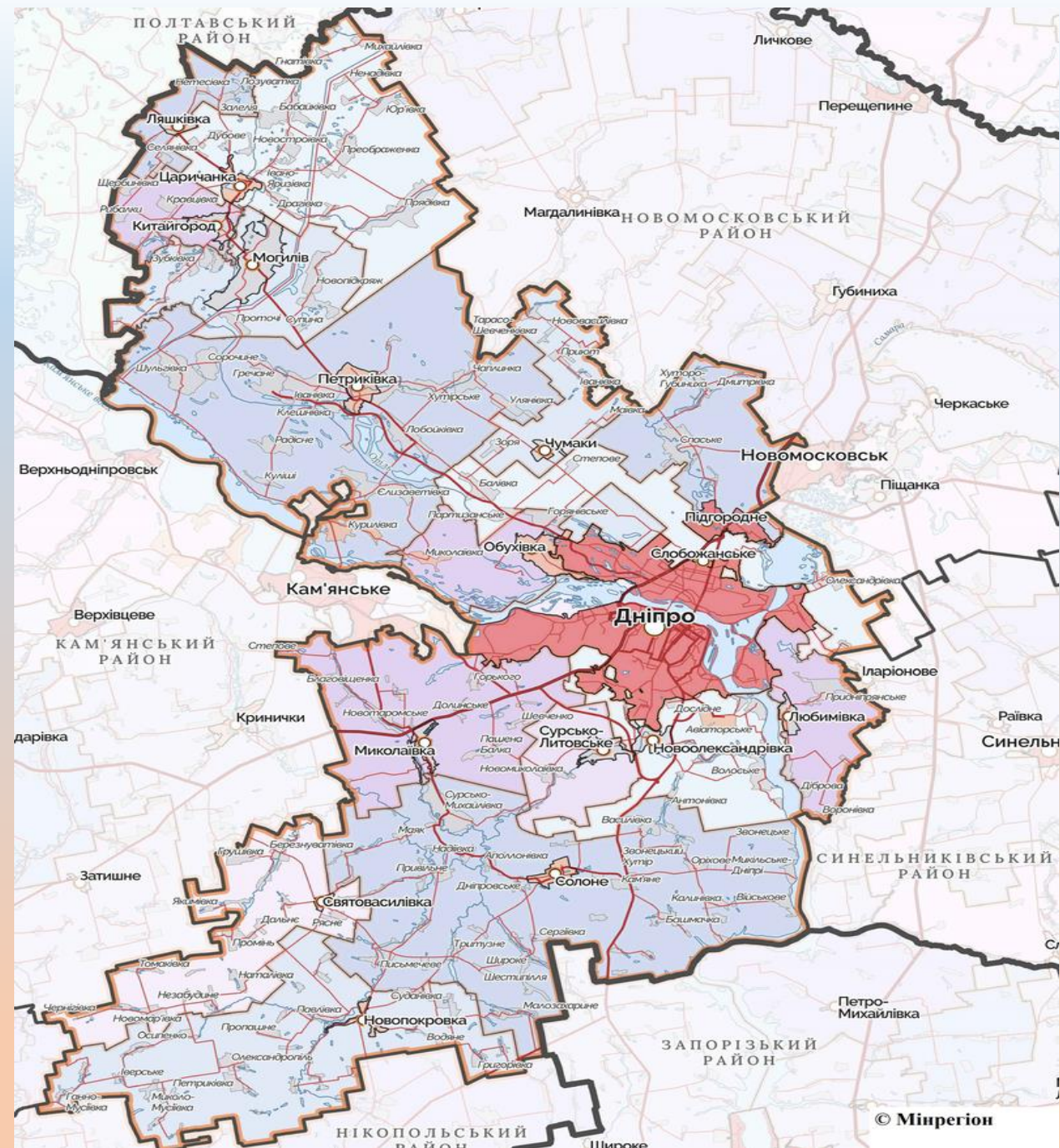

## Діяльність з медичної практики проводиться за наступними спеціальностями:

- терапія,
- **кардіологія,**
- **ендокринологія,**
- хірургія, **судинна хірургія,**
- анестезіологія,
- ортопедія і травматологія,
- **акушерство і гінекологія,**
- **алергологія,**
- **педіатрія,**
- **паліативна медична допомога,**
- **офтальмологія,**
- **отоларингологія,**
- неврологія,
- **нейрохірургія,**
- **психіатрія,**
- **дерматовенерологія,**
- інфекційні хвороби,
- **фізична та реабілітаційна медицина,**
- **трансфузіологія, урологія та інші**

Лікарня має **ліцензії**:

- на право провадження діяльності з використанням джерел іонізуючого випромінювання,
- на провадження господарської діяльності, пов'язаної з обігом наркотичних засобів, психотропних речовин і прекурсорів

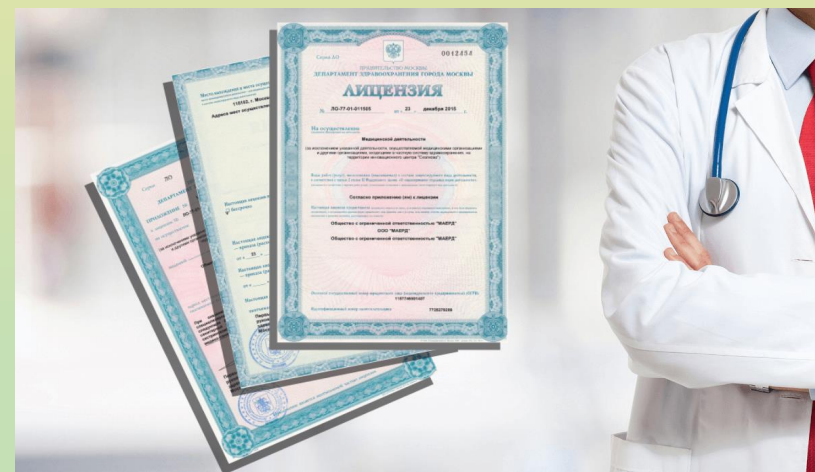

# Лікарня має сучасне медичне обладнання

- комп'ютерний томограф,
- ангиограм,
- нейроелектроміограф,
- бронхоскоп,
- хірургічний рентген апарат з рухомим електронно-оптичним перетворювачем (с-дуга),



# Лікарня має сучасне медичне обладнання (продовження)

- апарати УЗД експертного класу,
- мамограф,
- гістероскоп,
- гастро- та колоноскоп з відео фіксацією, артроскоп та інші.



Ліжковий фонд лікарні забезпечений **централізованою подачею кисню від кисневої станції та газифікатора**



Загальна потужність лікарні становить  
**240 ліжок** розподілених по **10 спеціалізованих відділеннях**

- пологове,
- гінекологічне,
- дитяче інфекційне,
- неврологічне,
- хірургічне,



- терапевтичне,
- кардіологічне,
- відділення ортопедії і травматології



- відділення анестезіології та інтенсивної терапії;
- відділення реабілітації та фізіотерапії



Поряд з тим, лікарня має потужне **приймально-діагностичне відділення**, до складу якого входять:

- сучасна клініко-діагностична лабораторії та рентгенологічний кабінет;
- консультативно-діагностична поліклініка.

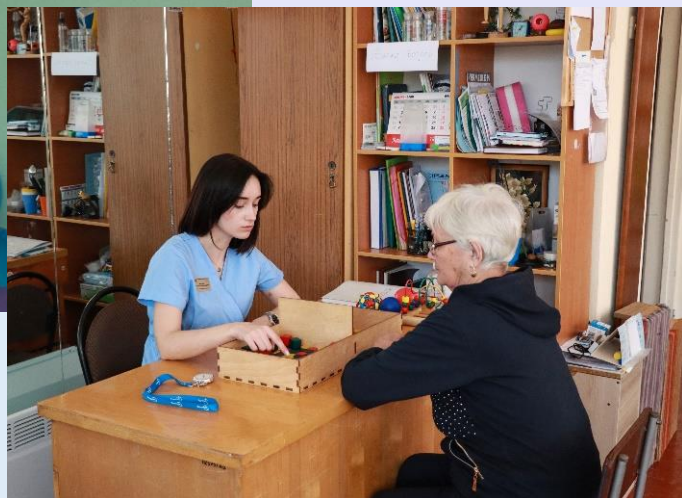

У лікарні працює 83 лікаря,  
**понад 70 %** яких мають **вищу та I**  
кваліфікаційні категорії



У лікуванні пацієнтів застосовуються  
**новітні технології**

- тотальне ендопротезування великих суглобів,
- операції на судинах нижніх кінцівок,
- артроскопія суглобів,
- малоінвазивна ендоскопічна,
- бариатрична хірургія та інші технології

За 2022 рік у лікарні проліковано та обстежено:

- на стаціонарі – **понад 8 тисяч пацієнтів**,
- у консультативно-діагностичній поліклініці – **понад 67 тисяч пацієнтів**.





## В рамках виконання програми медичних гарантій на 2023 рік лікарнею укладені договори з НСЗУ за **21 пакетом**:

- хірургічні операції дорослим і дітям у стаціонарних умовах;
- стаціонарна допомога дорослим та дітям без проведення хірургічних операцій;
- хірургічні операції дорослим та дітям в умовах стаціонару 1-го дня;
- медична допомога при гострому мозковому інсульті;
- медична допомога при пологах;
- профілактика, діагностика, спостереження та лікування в амбулаторних умовах;
- мамографія;
- гістероскопія;
- езофагогастродуоденоскопія;
- колоноскопія;
- бронхоскопія;
- діагностика, лікування та супровід осіб із вірусом імунодефіциту людини (та підозрою на ВІЛ);
- стаціонарна паліативна медична допомога дорослим та дітям;
- ведення вагітності в амбулаторних умовах;
- реабілітаційна допомога дорослим та дітям в амбулаторних умовах;
- реабілітаційна допомога дорослим і дітям у стаціонарних умовах;
- медична реабілітація немовлят, які народилися передчасно та/або хворими, протягом перших 3-х років життя;
- стоматологічна допомога дорослим та дітям;
- первинна медична допомога;
- медичний огляд осіб, який організовується територіальними центрами комплектування та соціальної підтримки;
- забезпечення кадрового потенціалу системи охорони здоров'я шляхом організації надання медичної допомоги із залученням лікарів-інтернів.

Слобожанською селищною радою, як власником лікарні, протягом 2020-2022 років спрямовано коштів селищного бюджету у сумі **близько 40 млн грн** на проведення капітальних і поточних ремонтів будівель та приміщень лікарні, її переоснащення шляхом придбання необхідного медичного обладнання та інші потреби лікарні



Лікарня та власник використовують усі наявні можливості для залучення інвестицій до оновлення матеріально-технічної бази лікарні

У 2022 році розпочата співпраця з Українським фондом соціальних інвестицій для залучення коштів Уряду Німеччини для проведення капітальних ремонтів та реконструкції окремих відділень лікарні